 ESCUELA NACIONAL del DEPORTE INSTITUCIÓN UNIVERSITARIA	AUTORIZACION DE PAGO	Código: IG.1.19.04.11
		Fecha: 08/07/2013
		Versión: 5
		Página 1 de 1

Fecha: Día Mes Año

Para:

De:

Me permito enviar a Usted para el respectivo pago, formato diligenciado y verificado.

1. INFORMACIÓN GENERAL DEL CONTRATISTA:	
Nombre Contratista:	<input type="text" value="OVIDIO ANTONIO TALAGA RODRIGUEZ"/>
Documento de Identificación:	<input type="text" value="C.C 94.556.317"/>
No. de Contrato:	<input type="text" value="1-06-03-163-2015"/> Valor a pagar: \$ <input type="text" value="1.600.000"/>

2. DOCUMENTOS SOPORTE DE PAGO	
COMPRAS Y SUMINISTRO	SERVICIOS
Informe de Supervisión (Original)	Informe de Supervisión (Original)
Formato Ingreso Almacén (Original)	Constancia de pago de la EPS (Copia)
Constancia de cumplimiento de pago de Parafiscales y Seguridad Social	Constancia de pago de la AFP (Copia)
Documento soporte de pago (Factura, Cuenta de cobro y/o documento equivalente)* ¹	Constancia de pago de la ARL (Copia)
RUT (Primer Pago)	Constancia de cumplimiento de pago de Parafiscales y Seguridad Social, cuando corresponda
Pago Anticipo o Pago Anticipado* ²	RUT (Primer Pago)
	Documento soporte de pago (Factura, Cuenta de cobro y/o documento equivalente)* ¹
	Pago Anticipo o Pago Anticipado* ²

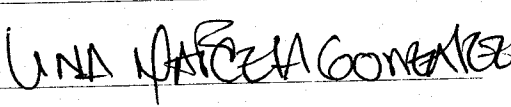
3. VERIFICACIÓN SUPERVISOR:	
LINA MARCELA GONZALEZ JIMENEZ C.C 1.062.286.806	

¹ Los Documentos soportes de pago deben reposar en la carpeta del Contrato.

 ESCUELA NACIONAL del DEPORTE INSTITUCIÓN UNIVERSITARIA	INFORME DE ACTIVIDADES	Código: IG.1.19.04.08
		Fecha: 8/07/2013
		Versión: 4
		Página 1 de 1

Fecha de elaboración del informe: Día Mes Año

1. INFORMACIÓN GENERAL DEL CONTRATISTA:		
Nombre Contratista:	<input type="text" value="OVIDIO ANTONIO TALAGA"/>	
Documento de Identificación:	<input type="text" value="C.C. 94.556.317"/>	
No. de Contrato:	<input type="text" value="1-06-03-163-2015"/>	
Periodo de ejecución de la actividad:	Del <input type="text" value="11 DE JULIO DE 2015"/>	al <input type="text" value="10 DE AGOSTO DE 2015"/>

2. INFORME DE ACTIVIDADES (Detalle las actividades ejecutadas en desarrollo del objeto contractual): A) PRESTE LOS SERVICIOS CON RESPONSABILIDAD Y EFICIENCIA B) PUSE AL SERVICIO DE LA INSTITUCION UNIVERSITARIA ESCUELA NACIONAL DEL DEPORTE TODA SU EXPERIENCIA Y CONOCIMIENTO PARA CUMPLIR A CABALIDAD CON EL OBJETO DE ESTE CONTRATO C) ESTABLECI LA PLANEACION ESTRATEGICA DE LAS ACTIVIDADES QUE SE DESARROLLARAN EN CADA COMUNA, DURANTE EL PROYECTO D) DIRIGI, ORGANIZE, SUPERVISE E INFORME A LOS MONITORES DE MI COMUNA LAS TAREAS PREVIAS.

3. ANEXO PAGO A LA SEGURIDAD SOCIAL DEL PERIODO CORRESPONDIENTE:	
SI	<input checked="" type="checkbox"/> X
NO	<input type="checkbox"/>

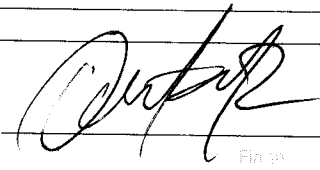
4. CONTRATISTA:	
OVIDIO ANTONIO TALAGA C.C. 94.556.317 <small>No. identificación Documentación legalizada</small>	 <small>Firma</small>

 ESCUELA NACIONAL del DEPORTE INSTITUCIÓN UNIVERSITARIA	INFORME DE SUPERVISION	Código: IG.1.19.04.07
		Fecha: 08/07/2013
		Versión: 5
		Página 1 de 2

Fecha Día Mes Año

1. INFORMACIÓN GENERAL DEL CONTRATISTA:			
Nombre Contratista:	<input type="text" value="OVIDIO ANTONIO TALAGA RODRIGUEZ"/>		
Documento de Identificación:	<input type="text" value="C.C. 94.556.317"/>		
Tipo de Contrato:	<input type="text" value="PRESTACION DE SERVICIO PROFESIONALES"/>	No. de Contrato:	<input type="text" value="1-06-03-163-2015"/>
Periodo evaluado y/o supervisado:	Del <input type="text" value="11 DE JULIO DE 2015"/>	al	<input type="text" value="10 DE AGOSTO DE 2015"/>

1. OBJETO:
PRESTACIÓN DE SERVICIOS PROFESIONALES DE APOYO A LA GESTIÓN DE PROYECCIÓN SOCIAL COMO COORDINADOR AUXILIAR DEL "PROYECTO RECREACIÓN Y DEPORTE ATRAVES DE GIMNASIA DIRIGIDA Y AEROBICOS EN EL MUNICIPIO DE SANTIAGO DE CALI"

2. TERMINO DEL CONTRATO:
DESDE EL 17 DE ABRIL DE 2015 HASTA EL 15 DE SEPTIEMBRE DE 2015

3. OBLIGACIONES DEL CONTRATISTA Y EVALUACIÓN DE CUMPLIMIENTO DESARROLLADAS AL PRESENTE INFORME:	
OBLIGACIONES	EVALUACIÓN DE CUMPLIMIENTO (%)
1 PRESTAR LOS SERVICIOS CON RESPONSABILIDAD Y EFICIENCIA. 2 PONER AL SERVICIO DE LA I.U. END TODA SU EXPERIENCIA Y CONOCIMIENTO PARA CUMPLIR A CABALIDAD CON EL OBJETO DE ESTE CONTRATO. 3 ESTABLECER LA PLANEACION ESTRATEGICA DE LAS ACTIVIDADES QUE SE DESARROLLARAN EN CADA COMUNA, DURANTE EL PROYECTO. 4 DIRIGIR ORGANIZAR, SUPERVISAR E INFORMAR A LOS MONITORES DE SU COMUNA LAS TAREAS PREVISTAS	100 %

4. PRODUCTOS ENTREGADOS:
INFORME TECNICO MENSUAL, REGISTRO FOTOGRAFICO, SEGURIDAD SOCIAL.

5. SOPORTE PARA PAGO:					
El contratista presentó:	Informe de Actividades:	<input checked="" type="checkbox"/>	Pagos Seguridad Social:	<input checked="" type="checkbox"/>	
Factura, Cuenta de Cobro o documento equivalente:	<input type="checkbox"/>	Ingreso al almacén	<input type="checkbox"/>	Certificación cumplimiento pagos seguridad social	<input type="checkbox"/>

 ESCUELA NACIONAL del DEPORTE INSTITUCIÓN UNIVERSITARIA	INFORME DE SUPERVISION	Código: IG.1.19.04.07
		Fecha: 08/07/2013
		Versión: 5
		Página 2 de 2

6. INFORME FINANCIERO:	
Valor del Contrato:	\$8.000.000
Valor a Pagar:	\$1.600.000
Valor Ejecutado:	\$4.800.000
Valor por Ejecutar:	\$1.600.000

7. OBSERVACIONES:
NINGUNA

8. SUPERVISOR:
<div style="display: flex; justify-content: space-between; align-items: center;"> <div> LINA MARCELA GONZALEZ JIMENEZ C.C. 1.062.286.806 </div> <div style="text-align: right;">  </div> </div>



ALCALDÍA DE
SANTIAGO DE CALI
SECRETARÍA DE DEPORTE
Y RECREACIÓN

ALCALDÍA DE SANTIAGO DE CALI
SECRETARÍA DEL DEPORTE Y LA RECREACIÓN
I.U. ESCUELA NACIONAL DEL DEPORTE

Construyendo hoy
la Cali del mañana

INSTITUCIÓN UNIVERSITARIA



RECREACION A TRAVÉS DE GIMNASIA DIRIGIDA Y AEROBICOS -2015

INFORME TÉCNICO MENSUAL

COORDINADOR AUXILIAR: ANTONIO TALAGA RODRIGUEZ

MES:

JULIO-AGOSTO

COMUNAS:

10-11-12-14

ACTIVIDADES DESARROLLADAS EN EL MES

Durante este mes se continúa realizando visitas y seguimientos a todos los barrios donde se le está dando cobertura al programa en las diferentes comunas ya asignadas por parte del coordinador general diego Fernando orejuela (10-11-12-14).

Debido a la poca asistencia y poca participación por parte de la comunidad en el punto anteriormente asignado en el barrio 20 de julio comuna 11, se llega al acuerdo con Jorge Gutiérrez y Eimy solarte el cierre ya que en sus visitas que realice el punto no presento mayor cobertura de 15 personas.

Realización de informe técnico mensual, para ser revisado y de la misma manera realizar actas para la entrega de la cuenta de cobro.

Comunicación vía telefónica con la señora Martha Méndez presidente de la junta de acción comunal del barrio sindical comuna 12, para asignación de monitor y poder retomar este punto que en años pasados estaba asignado.

Reunión con el coordinador Alexander Gutiérrez y la monitora Laura Fory para dar indicaciones e información acerca del punto que se debe aperturar en el barrio sindical ubicado en la comuna 12.

Reunión con todos y cada uno de los monitores para recibir informes, corrección de ellos y la respectiva realización de actas de pago para entregar sus correspondientes cuentas de cobro.

Se realizan de manera oficial actas y cuentas de cobro para posterior pago de los monitores.

Reunión con Janeth Gómez y Diego Polanco para actualización de informe consolidado además de reunión con monitores para hablar acerca de cómo está siendo la disposición y el comportamiento de la comunidad en cada uno de sus puntos.

Además se recibe una dirigida a nuestro programa por parte de la junta de acción comunal del barrio ciudadela villa san marcos barrio ubicado en la comuna 14, para pedir de manera oficial el monitor ya que cuentan con el espacio el sonido y desean dar apertura en este espacio.

Debido al cierre del barrio 20 de julio por su poca participación se toma la determinación de que sea Eimy Solarte la monitora encargada del barrio ciudadela villa san marcos, para que de esta manera aumente ella su cobertura y sus horas de trabajo nuevamente.

BENEFICIARIOS DEL PROGRAMA

NÚMERO TOTAL DE INSCRITOS AL MES:



ALCALDÍA DE
SANTIAGO DE CALI
SECRETARÍA DE DEPORTE
Y RECREACIÓN

ALCALDÍA DE SANTIAGO DE
CALI SECRETARÍA DEL DEPORTE
Y LA RECREACIÓN
I.U. ESCUELA NACIONAL DEL DEPORTE
Construyendo hoy
la Cali del mañana

INSTITUCIÓN UNIVERSITARIA



ESCUELA
NACIONAL
del DEPORTE

RECREACION A TRAVÉS DE GIMNASIA DIRIGIDA Y AERÓBICOS -2015

INFORME TÉCNICO MENSUAL

ANEXO REGISTRO FOTOGRÁFICO

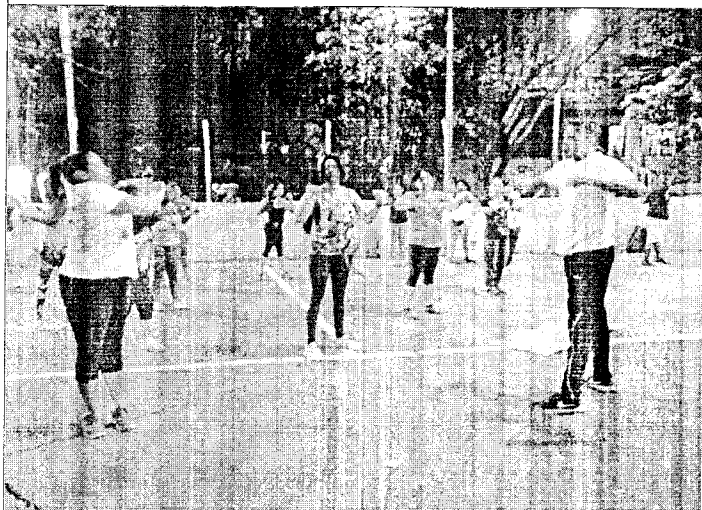

Lugar: Caseta comunal El Paraíso

Fecha: Julio de 2015

Descripción de la Actividad: Sesión de Aeróbicos a cargo de Jhon Edinson Quiñones



Lugar: Oficina del Proyecto IU END

Fecha: Julio de 2015

Descripción de la Actividad: Actualización de consolidado



Lugar: Cancha Auxiliar Ciudad Modelo

Fecha: Agosto de 2015

Descripción de la Actividad: Sesión de Acondicionamiento físico realizada por Sandra Gómez

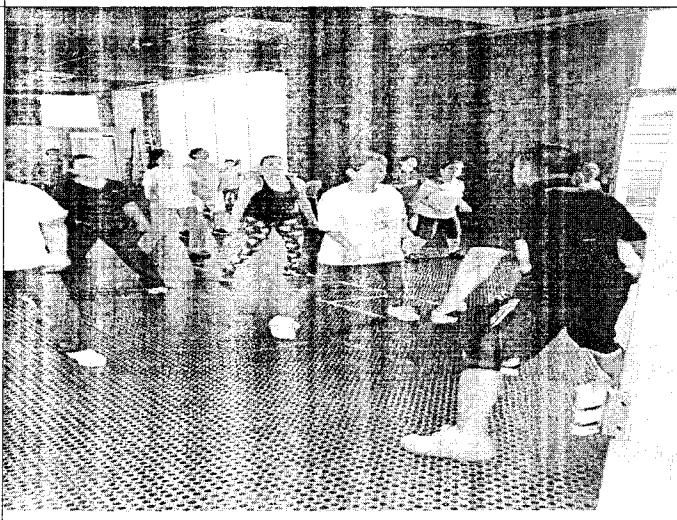

Lugar: Polideportivo del Dorado

Fecha: Agosto de 2015

Descripción de la Actividad: Sesión de Aerorumba a cargo de Héctor Sanchez

CRONOGRAMA DE SUPERVISIÓN MENSUAL A MONITORES

MES: JULIO

[illegible]

OBSERVACIONES:

RECREACION A TRAVÉS DE GIMNASIA DIRIGIDA Y AEROBICOS - 2015

CONTROL DE SUPERVISIÓN Y SEGUIMIENTO A MONITORES

FECHA DE SEGUIMIENTO: 13-07-15 HORA: 6:10 am

COMUNA: 10 ESCENARIO DEPORTIVO: polideportivo el dorado

- 1- CUMPLE CON LOS HORARIOS ESTABLECIDOS PARA LAS CLASES (inicio y culminación) ☒ SI ☐ NO
- 2- SU PRESENTACION ES IDONEA PARA LAS CLASES ☒ SI ☐ NO
- 3- POSEE LOS FORMATOS DE PLANIFICACION MENSUAL (4 FORMATOS) (Fichas de inscripción-control asistencia monitor-asistencia diaria beneficiarios-conograma mensual) ☒ SI ☐ NO
- 4- DESARROLLA LAS ACTIVIDADES SEGÚN EL PLAN DE TRABAJO ☒ SI ☐ NO
- 5- LA METODOLOGIA Y PEDAGOGIA CON LA COMUNIDAD ES ADECUADA ☒ SI ☐ NO
- 6- UTILIZA ADECUADAMENTE IMPLEMENTACION O RECURSO TECNICO ☒ SI ☐ NO
- 7- REGISTRA EL CONTROL DE ASISTENCIA ☒ SI ☐ NO
- 8- LA PREPARACION DE LA CLASE ESTA A TIEMPO ☒ SI ☐ NO

CANTIDAD DE ASISTENTES A LA ACTIVIDAD DEL DÍA: 36

OBSERVACIONES: SESION DE ACONDICIONAMIENTO FISICO A CARGA DE HECTOR SAN MIGUEL

COORDINADOR: [Signature]
 NOMBRE USUARIO O REPRESENTANTE: [Signature]
 MONITOR: [Signature]

GRUPO: [Signature]
 TELEFONO: 3352354

RECREACION A TRAVÉS DE GIMNASIA DIRIGIDA Y AEROBICOS - 2015

CONTROL DE SUPERVISIÓN Y SEGUIMIENTO A MONITORES

FECHA DE SEGUIMIENTO: 14-07-15 HORA: 7:00 am

COMUNA: 14 ESCENARIO DEPORTIVO: PLAZA MIO PUERAS DEL SA

- 1- CUMPLE CON LOS HORARIOS ESTABLECIDOS PARA LAS CLASES (inicio y culminación) ☒ SI ☐ NO
- 2- SU PRESENTACION ES IDONEA PARA LAS CLASES ☒ SI ☐ NO
- 3- POSEE LOS FORMATOS DE PLANIFICACION MENSUAL (4 FORMATOS) (Fichas de inscripción-control asistencia monitor-asistencia diaria beneficiarios-conograma mensual) ☒ SI ☐ NO
- 4- DESARROLLA LAS ACTIVIDADES SEGÚN EL PLAN DE TRABAJO ☒ SI ☐ NO
- 5- LA METODOLOGIA Y PEDAGOGIA CON LA COMUNIDAD ES ADECUADA ☒ SI ☐ NO
- 6- UTILIZA ADECUADAMENTE IMPLEMENTACION O RECURSO TECNICO ☒ SI ☐ NO
- 7- REGISTRA EL CONTROL DE ASISTENCIA ☒ SI ☐ NO
- 8- LA PREPARACION DE LA CLASE ESTA A TIEMPO ☒ SI ☐ NO

CANTIDAD DE ASISTENTES A LA ACTIVIDAD DEL DÍA: 41

OBSERVACIONES: BUENAS ASISTENCIAS PARA EL DÍA DE CONCURSOS.

COORDINADOR: [Signature]
 NOMBRE USUARIO O REPRESENTANTE: [Signature]
 MONITOR: [Signature]

GRUPO: 932 46 25
 TELEFONO: 3352354



ALCALDIA DE
SANTIAGO DE CALI
SECRETARÍA DE DEPORTE
Y RECREACIÓN

Construyendo hoy
la Cali del mañana



RECREACION A TRAVÉS DE GIMNASIA DIRIGIDA Y AEROBICOS -2015

CONTROL DE SUPERVISIÓN Y SEGUIMIENTO A MONITORES

FECHA DE SEGUIMIENTO: 15-07-15 HORA: 7:00 AM

COMUNA: 11 ESCENARIO DEPORTIVO: cancha ciudad modelo

- 1.- CUMPLE CON LOS HORARIOS ESTABLECIDOS PARA LAS CLASES (inicio y culminación) ☒ SI ☐ NO
- 2.- SU PRESENTACION ES IDONEA PARA LAS CLASES ☒ SI ☐ NO
- 3.- POSEE LOS FORMATOS DE PLANIFICACION MENSUAL (4 FORMATOS) (Fichas de inscripción-control asistencia monitor-asistencia diaria beneficiarios-cronograma mensual) ☒ SI ☐ NO
- 4.- DESARROLLA LAS ACTIVIDADES SEGÚN EL PLAN DE TRABAJO ☒ SI ☐ NO
- 5.- LA METODOLOGIA Y PEDAGOGIA CON LA COMUNIDAD ES ADECUADA ☒ SI ☐ NO
- 6.- UTILIZA ADECUADAMENTE IMPLEMENTACION O RECURSO TECNICO ☒ SI ☐ NO
- 7.- REGISTRA EL CONTROL DE ASISTENCIA ☒ SI ☐ NO
- 8.- LA PREPARACION DE LA CLASE ESTA A TIEMPO ☒ SI ☐ NO

CANTIDAD DE ASISTENTES A LA ACTIVIDAD DEL DÍA: 29

OBSERVACIONES:

COORDINADOR

NOMBRE USUARIO O REPRESENTANTE
grupo: Gimnasia y Salud
TELEFONO: 3133194499

MONITOR



ALCALDIA DE
SANTIAGO DE CALI
SECRETARÍA DE DEPORTE
Y RECREACIÓN

Construyendo hoy
la Cali del mañana



RECREACION A TRAVÉS DE GIMNASIA DIRIGIDA Y AEROBICOS -2015

CONTROL DE SUPERVISIÓN Y SEGUIMIENTO A MONITORES

FECHA DE SEGUIMIENTO: 15-07-15 HORA: 7:15 PM

COMUNA: 11 ESCENARIO DEPORTIVO: Polideportivo Conquistadores

- 1.- CUMPLE CON LOS HORARIOS ESTABLECIDOS PARA LAS CLASES (inicio y culminación) ☒ SI ☐ NO
- 2.- SU PRESENTACION ES IDONEA PARA LAS CLASES ☒ SI ☐ NO
- 3.- POSEE LOS FORMATOS DE PLANIFICACION MENSUAL (4 FORMATOS) (Fichas de inscripción-control asistencia monitor-asistencia diaria beneficiarios-cronograma mensual) ☒ SI ☐ NO
- 4.- DESARROLLA LAS ACTIVIDADES SEGÚN EL PLAN DE TRABAJO ☒ SI ☐ NO
- 5.- LA METODOLOGIA Y PEDAGOGIA CON LA COMUNIDAD ES ADECUADA ☒ SI ☐ NO
- 6.- UTILIZA ADECUADAMENTE IMPLEMENTACION O RECURSO TECNICO ☒ SI ☐ NO
- 7.- REGISTRA EL CONTROL DE ASISTENCIA ☒ SI ☐ NO
- 8.- LA PREPARACION DE LA CLASE ESTA A TIEMPO ☒ SI ☐ NO

CANTIDAD DE ASISTENTES A LA ACTIVIDAD DEL DÍA: 19

OBSERVACIONES:

poca asistencia por parte de la comunidad

COORDINADOR

NOMBRE USUARIO O REPRESENTANTE
grupo: Conquistadores
TELEFONO: 3141310018

MONITOR



ALCALDIA DE
SANTIAGO DE CALI
SECRETARÍA DE DEPORTE
Y RECREACIÓN

Construyendo hoy
la Cali del mañana
ALCANTORADO CALI



RECREACION A TRAVÉS DE GIMNASIA DIRIGIDA Y AEROBICOS -2015

CONTROL DE SUPERVISIÓN Y SEGUIMIENTO A MONITORES

FECHA DE SEGUIMIENTO: 21-07-15 HORA: 7:05 AM

COMUNA: 14 ESCENARIO DEPORTIVO: PLAZA DELA DEL MIO

- 1-CUMPLE CON LOS HORARIOS ESTABLECIDOS PARA LAS CLASES (Inicio y Culminación) ☒ SI ☐ NO
- 2-SU PRESENTACION ES IDONEA PARA LAS CLASES ☒ SI ☐ NO
- 3-POSEE LOS FORMATOS DE PLANIFICACION MENSUAL (4 FORMATOS) ☒ SI ☐ NO
(Fichas de inscripción-control asistencia monitor-asistencia diaria beneficiarios-conograma mensual)
- 4-DESARROLLA LAS ACTIVIDADES SEGÚN EL PLAN DE TRABAJO ☒ SI ☐ NO
- 5-LA METODOLOGIA Y PEDAGOGIA CON LA COMUNIDAD ES ADECUADA ☒ SI ☐ NO
- 6-UTILIZA ADECUADAMENTE IMPLEMENTACION O RECURSO TECNICO ☒ SI ☐ NO
- 7-REGISTRA EL CONTROL DE ASISTENCIA ☒ SI ☐ NO
- 8-LA PREPARACION DE LA CLASE ESTA A TIEMPO ☒ SI ☐ NO

CANTIDAD DE ASISTENTES A LA ACTIVIDAD DEL DÍA: 47

OBSERVACIONES: Muy buena asistencia

de parte de la comunidad
por este punto ubica en la
comuna 14

COORDINADOR: Jhon Jairo R. MONITOR

NOMBRE USUARIO O REPRESENTANTE
GRUPO: PUERTAS DEL SOL
TELEFONO: 44412936



ALCALDIA DE
SANTIAGO DE CALI
SECRETARÍA DE DEPORTE
Y RECREACIÓN

Construyendo hoy
la Cali del mañana
ALCANTORADO CALI



RECREACION A TRAVÉS DE GIMNASIA DIRIGIDA Y AEROBICOS -2015

CONTROL DE SUPERVISIÓN Y SEGUIMIENTO A MONITORES

FECHA DE SEGUIMIENTO: 21-07-15 HORA: 7:00 PM

COMUNA: 11 ESCENARIO DEPORTIVO: TERNERO 20 DE JULIO

- 1-CUMPLE CON LOS HORARIOS ESTABLECIDOS PARA LAS CLASES (Inicio y Culminación) ☒ SI ☐ NO
- 2-SU PRESENTACION ES IDONEA PARA LAS CLASES ☒ SI ☐ NO
- 3-POSEE LOS FORMATOS DE PLANIFICACION MENSUAL (4 FORMATOS) ☒ SI ☐ NO
(Fichas de inscripción-control asistencia monitor-asistencia diaria beneficiarios-conograma mensual)
- 4-DESARROLLA LAS ACTIVIDADES SEGÚN EL PLAN DE TRABAJO ☒ SI ☐ NO
- 5-LA METODOLOGIA Y PEDAGOGIA CON LA COMUNIDAD ES ADECUADA ☒ SI ☐ NO
- 6-UTILIZA ADECUADAMENTE IMPLEMENTACION O RECURSO TECNICO ☒ SI ☐ NO
- 7-REGISTRA EL CONTROL DE ASISTENCIA ☒ SI ☐ NO
- 8-LA PREPARACION DE LA CLASE ESTA A TIEMPO ☒ SI ☐ NO

CANTIDAD DE ASISTENTES A LA ACTIVIDAD DEL DÍA: 10

OBSERVACIONES: la comunidad no responde

de manera positiva por lo tanto
se cancela la sesión en
punto.

COORDINADOR: Luis MONITOR

NOMBRE USUARIO O REPRESENTANTE
GRUPO: 70 de Julio
TELEFONO: 37229854



ALCALDIA DE
SANTAGO DE CALI
SECRETARIA DE EDUCACION

Construyendo hoy
la Cali del mañana



RECREACION A TRAVÉS DE GIMNASIA DIRIGIDA Y AEROBICOS -2015

CONTROL DE SUPERVISIÓN Y SEGUIMIENTO A MONITORES

FECHA DE SEGUIMIENTO: 22-07-15 HORA: 6:30 pm

COMUNA: 10 ESCENARIO DEPORTIVO: Polideportivo El Porvenir

- 1-CUMPLE CON LOS HORARIOS ESTABLECIDOS PARA LAS CLASES (Inicio y culminación) ☒ SI ☐ NO
 - 2-SU PRESENTACION ES IDONEA PARA LAS CLASES ☒ SI ☐ NO
 - 3-POSEE LOS FORMATOS DE PLANIFICACION MENSUAL (4 FORMATOS) (Fichas de inscripción-control asistencia monitor-asistente diario beneficiarios-denograma mensual) ☒ SI ☐ NO
 - 4-DESARROLLA LAS ACTIVIDADES SEGÚN EL PLAN DE TRABAJO ☒ SI ☐ NO
 - 5-LA METODOLOGIA Y PEDAGOGIA CON LA COMUNIDAD ES ADECUADA ☒ SI ☐ NO
 - 6-UTILIZA ADECUADAMENTE IMPLEMENTACION O RECURSO TECNICO ☒ SI ☐ NO
 - 7-REGISTRA EL CONTROL DE ASISTENCIA ☒ SI ☐ NO
 - 8-LA PREPARACION DE LA CLASE ESTA A TIEMPO ☒ SI ☐ NO
- CANTIDAD DE ASISTENTES A LA ACTIVIDAD DEL DÍA: 24

OBSERVACIONES: poca asistencia por parte de la comunidad

COORDINADOR: [Signature] RUBEN ESPINOSA MONITOR: [Signature] HERNANDEZ

GRUPO: 312012010
TELÉFONO: 33352354



ALCALDIA DE
SANTAGO DE CALI
SECRETARIA DE EDUCACION

Construyendo hoy
la Cali del mañana

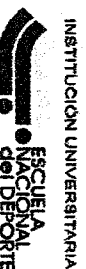

RECREACION A TRAVÉS DE GIMNASIA DIRIGIDA Y AEROBICOS -2015

CONTROL DE SUPERVISIÓN Y SEGUIMIENTO A MONITORES

FECHA DE SEGUIMIENTO: 22-07-15 HORA: 7:00 pm

COMUNA: 12 ESCENARIO DEPORTIVO: Caseta comunal El Paraíso

- 1-CUMPLE CON LOS HORARIOS ESTABLECIDOS PARA LAS CLASES (Inicio y culminación) ☒ SI ☐ NO
 - 2-SU PRESENTACION ES IDONEA PARA LAS CLASES ☒ SI ☐ NO
 - 3-POSEE LOS FORMATOS DE PLANIFICACION MENSUAL (4 FORMATOS) (Fichas de inscripción-control asistencia monitor-asistente diario beneficiarios-denograma mensual) ☒ SI ☐ NO
 - 4-DESARROLLA LAS ACTIVIDADES SEGÚN EL PLAN DE TRABAJO ☒ SI ☐ NO
 - 5-LA METODOLOGIA Y PEDAGOGIA CON LA COMUNIDAD ES ADECUADA ☒ SI ☐ NO
 - 6-UTILIZA ADECUADAMENTE IMPLEMENTACION O RECURSO TECNICO ☒ SI ☐ NO
 - 7-REGISTRA EL CONTROL DE ASISTENCIA ☒ SI ☐ NO
 - 8-LA PREPARACION DE LA CLASE ESTA A TIEMPO ☒ SI ☐ NO
- CANTIDAD DE ASISTENTES A LA ACTIVIDAD DEL DÍA: 32

OBSERVACIONES: Sesión de aeróbicos y acondicionamiento físico.

COORDINADOR: [Signature] TIOBA VALENSI MONITOR: [Signature]

GRUPO: 1009160
TELÉFONO: 4415013

RECREACION A TRAVÉS DE GIMNASIA DIRIGIDA Y AEROBICOS -2015

CONTROL DE SUPERVISIÓN Y SEGUIMIENTO A MONITORES

FECHA DE SEGUIMIENTO: 24-07-15 HORA: 6:20 PM

COMUNA: 10 ESCENARIO DEPORTIVO: polideportivo EL PORRERO

- 1- CUMPLE CON LOS HORARIOS ESTABLECIDOS PARA LAS CLASES (Inicio y Cierre) ☒ SI ☐ NO
- 2- SU PRESENTACION ES IDONEA PARA LAS CLASES ☒ SI ☐ NO
- 3- POSEE LOS FORMATOS DE PLANIFICACION MENSUAL (4 FORMATOS) (Fichas de inscripción-control asistencia monitor-asistencia diaria beneficiarios-cronograma mensual) ☒ SI ☐ NO
- 4- DESARROLLA LAS ACTIVIDADES SEGÚN EL PLAN DE TRABAJO ☒ SI ☐ NO
- 5- LA METODOLOGIA Y PEDAGOGIA CON LA COMUNIDAD ES ADECUADA ☒ SI ☐ NO
- 6- UTILIZA ADECUADAMENTE IMPLEMENTACION O RECURSO TECNICO ☒ SI ☐ NO
- 7- REGISTRA EL CONTROL DE ASISTENCIA ☒ SI ☐ NO
- 8- LA PREPARACION DE LA CLASE ESTA A TIEMPO ☒ SI ☐ NO

CANTIDAD DE ASISTENTES A LA ACTIVIDAD DEL DÍA: 30

OBSERVACIONES: AEROBICOS Y AERONUMBA

A cargo de Hector Sanchez

COORDINADOR

NOMBRE USUARIO O REPRESENTANTE

MONITOR

GRUPO: C1 Donado

TELEFONO:

Tel: 3352354

RECREACION A TRAVÉS DE GIMNASIA DIRIGIDA Y AEROBICOS -2015

CONTROL DE SUPERVISIÓN Y SEGUIMIENTO A MONITORES

FECHA DE SEGUIMIENTO: 23-07-15 HORA: 5:15 PM

COMUNA: 11 ESCENARIO DEPORTIVO: CANCER CUADRO MARELLA

- 1- CUMPLE CON LOS HORARIOS ESTABLECIDOS PARA LAS CLASES (Inicio y Cierre) ☒ SI ☐ NO
- 2- SU PRESENTACION ES IDONEA PARA LAS CLASES ☒ SI ☐ NO
- 3- POSEE LOS FORMATOS DE PLANIFICACION MENSUAL (4 FORMATOS) (Fichas de inscripción-control asistencia monitor-asistencia diaria beneficiarios-cronograma mensual) ☒ SI ☐ NO
- 4- DESARROLLA LAS ACTIVIDADES SEGÚN EL PLAN DE TRABAJO ☒ SI ☐ NO
- 5- LA METODOLOGIA Y PEDAGOGIA CON LA COMUNIDAD ES ADECUADA ☒ SI ☐ NO
- 6- UTILIZA ADECUADAMENTE IMPLEMENTACION O RECURSO TECNICO ☒ SI ☐ NO
- 7- REGISTRA EL CONTROL DE ASISTENCIA ☒ SI ☐ NO
- 8- LA PREPARACION DE LA CLASE ESTA A TIEMPO ☒ SI ☐ NO

CANTIDAD DE ASISTENTES A LA ACTIVIDAD DEL DÍA: 20

OBSERVACIONES:

COORDINADOR

NOMBRE USUARIO O REPRESENTANTE

MONITOR

GRUPO: Gimnasio Y Salud

TELEFONO: 3133194849



Construyendo hoy
la Cali del mañana



RECREACION A TRAVÉS DE GIMNASIA DIRIGIDA Y AEROBICOS -2015

CONTROL DE SUPERVISIÓN Y SEGUIMIENTO A MONITORES

FECHA DE SEGUIMIENTO: 27-07-15 HORA: 7:00 PM

COMUNA: 12 ESCENARIO DEPORTIVO: CASERO COMUNAL

- 1-CUMPLE CON LOS HORARIOS ESTABLECIDOS PARA LAS CLASES ☒ SI ☐ NO
- 2-SU PRESENTACION ES IDONEA PARA LAS CLASES ☒ SI ☐ NO
- 3-POSEE LOS FORMATOS DE PLANIFICACION MENSUAL (4 FORMATOS) ☒ SI ☐ NO
- 4-DESARROLLA LAS ACTIVIDADES SEGÚN EL PLAN DE TRABAJO ☒ SI ☐ NO
- 5-LA METODOLOGIA Y PEDAGOGIA CON LA COMUNIDAD ES ADECUADA ☒ SI ☐ NO
- 6-UTILIZA ADECUADAMENTE IMPLEMENTACION O RECURSO TECNICO ☒ SI ☐ NO
- 7-REGISTRA EL CONTROL DE ASISTENCIA ☒ SI ☐ NO
- 8-LA PREPARACION DE LA CLASE ESTA A TIEMPO ☒ SI ☐ NO

CANTIDAD DE ASISTENTES A LA ACTIVIDAD DEL DÍA: 43

OBSERVACIONES: SE GIRA DE ACORDO A LA PLANIFICACION

FECHA DE SEGUIMIENTO: 27-07-15

COORDINADOR: [Signature]

NOMBRE USUARIO O REPRESENTANTE: [Signature]
GRUPO: [Signature]
TELÉFONO: 4415013



Construyendo hoy
la Cali del mañana



RECREACION A TRAVÉS DE GIMNASIA DIRIGIDA Y AEROBICOS -2015

CONTROL DE SUPERVISIÓN Y SEGUIMIENTO A MONITORES

FECHA DE SEGUIMIENTO: 27-07-15 HORA: 6:10 AM

COMUNA: 10 ESCENARIO DEPORTIVO: POLIDEPORTIVO EL PARRAL

- 1-CUMPLE CON LOS HORARIOS ESTABLECIDOS PARA LAS CLASES ☒ SI ☐ NO
- 2-SU PRESENTACION ES IDONEA PARA LAS CLASES ☒ SI ☐ NO
- 3-POSEE LOS FORMATOS DE PLANIFICACION MENSUAL (4 FORMATOS) ☒ SI ☐ NO
- 4-DESARROLLA LAS ACTIVIDADES SEGÚN EL PLAN DE TRABAJO ☒ SI ☐ NO
- 5-LA METODOLOGIA Y PEDAGOGIA CON LA COMUNIDAD ES ADECUADA ☒ SI ☐ NO
- 6-UTILIZA ADECUADAMENTE IMPLEMENTACION O RECURSO TECNICO ☒ SI ☐ NO
- 7-REGISTRA EL CONTROL DE ASISTENCIA ☒ SI ☐ NO
- 8-LA PREPARACION DE LA CLASE ESTA A TIEMPO ☒ SI ☐ NO

CANTIDAD DE ASISTENTES A LA ACTIVIDAD DEL DÍA: 37

OBSERVACIONES:

COORDINADOR: [Signature]

NOMBRE USUARIO O REPRESENTANTE: [Signature]
GRUPO: [Signature]
TELÉFONO: 3555555

MONITOR: [Signature]

RECREACION A TRAVÉS DE GIMNASIA DIRIGIDA Y AEROBICOS -2015

CONTROL DE SUPERVISIÓN Y SEGUIMIENTO A MONITORES

FECHA DE SEGUIMIENTO: 04-08-15 HORA: 8:50 pm

COMUNA: 11 ESCENARIO DEPORTIVO: ANCHA CUPO MODELO

- 1-CUMPLE CON LOS HORARIOS ESTABLECIDOS PARA LAS CLASES (Inicio y Culminación) ☒ SI ☐ NO
- 2-SU PRESENTACION ES IDONEA PARA LAS CLASES ☒ SI ☐ NO
- 3-POSEE LOS FORMATOS DE PLANIFICACION MENSUAL (4 FORMATOS) ☒ SI ☐ NO
(Fichas de inscripción-control asistencia monitor-asistencia diaria beneficiarios-cronograma mensual)
- 4-DESARROLLA LAS ACTIVIDADES SEGÚN EL PLAN DE TRABAJO ☒ SI ☐ NO
- 5-LA METODOLOGIA Y PEDAGOGIA CON LA COMUNIDAD ES ADECUADA ☒ SI ☐ NO
- 6-UTILIZA ADECUADAMENTE IMPLEMENTACION O RECURSO TECNICO ☒ SI ☐ NO
- 7-REGISTRA EL CONTROL DE ASISTENCIA ☒ SI ☐ NO
- 8-LA PREPARACION DE LA CLASE ESTA A TIEMPO ☒ SI ☐ NO

CANTIDAD DE ASISTENTES A LA ACTIVIDAD DEL DÍA: 24

OBSERVACIONES:

POCA ASISTENCIA
PARTE DE LO CUBIERTO

COORDINADOR

NOMBRE USUARIO O REPRESENTANTE

MONITOR

GRUPO: Guerrilla y Veloz
TELÉFONO: 322 369 4749

RECREACION A TRAVÉS DE GIMNASIA DIRIGIDA Y AEROBICOS -2015

CONTROL DE SUPERVISIÓN Y SEGUIMIENTO A MONITORES

FECHA DE SEGUIMIENTO: 05-08-15 HORA: 7:00 pm

COMUNA: 14 ESCENARIO DEPORTIVO: polideportivo puertitas de 150

- 1-CUMPLE CON LOS HORARIOS ESTABLECIDOS PARA LAS CLASES (Inicio y Culminación) ☒ SI ☐ NO
- 2-SU PRESENTACION ES IDONEA PARA LAS CLASES ☒ SI ☐ NO
- 3-POSEE LOS FORMATOS DE PLANIFICACION MENSUAL (4 FORMATOS) ☒ SI ☐ NO
(Fichas de inscripción-control asistencia monitor-asistencia diaria beneficiarios-cronograma mensual)
- 4-DESARROLLA LAS ACTIVIDADES SEGÚN EL PLAN DE TRABAJO ☒ SI ☐ NO
- 5-LA METODOLOGIA Y PEDAGOGIA CON LA COMUNIDAD ES ADECUADA ☒ SI ☐ NO
- 6-UTILIZA ADECUADAMENTE IMPLEMENTACION O RECURSO TECNICO ☒ SI ☐ NO
- 7-REGISTRA EL CONTROL DE ASISTENCIA ☒ SI ☐ NO
- 8-LA PREPARACION DE LA CLASE ESTA A TIEMPO ☒ SI ☐ NO

CANTIDAD DE ASISTENTES A LA ACTIVIDAD DEL DÍA: 43

OBSERVACIONES:

AEROLIBO A CARRO
DE ELIMINAR SOLARTE,

COORDINADOR

NOMBRE USUARIO O REPRESENTANTE

MONITOR

GRUPO: 20 de Julio
TELÉFONO: 3122231654

DATOS GENERALES DEL APORTANTE									
Identificación	dv	Razon Social	Clase Aportante	Sucursal Principal	Direccion	Ciudad-Departamento	Telefono	Exonerado SENAE	ICBF
CC 94769317		TALAS RODRIGUEZ OVIEDO ANTONIO	DEPENDIENTE	PRINCIPAL	CALLE 107 # 45-45	CAIVALLE	3733544		No

DATOS GENERALES DE LA LIQUIDACION

Periodo	Clave	Tipo	Fecha	Pago	Banco	Dias Mora	Valor
Pension Salud	8445512736	Planilla	2015/07/03	2015/08/14	BANCO DE BOGOTA	42	\$193,244

LIQUIDACION DETALLADA DE APORTES

EMPLEADO									
No.	Identificación	Nombres	Código	Días	IBC	Aporte	Código	Días	IBC
1	CC 94769317	TALAS RODRIGUEZ OVIEDO ANTONIO	230301	20	\$644,350	\$103,100	EP5013	20	\$644,350
Total Afiliados: 1					\$644,350	\$103,100			\$644,350

RESUMEN DE PAGO

AFP (ADMINISTRADORAS: 1)									
PORVENIR	230301	800,724,808	8	1	\$103,100	\$3,400	\$0	\$106,500	
ARL (ADMINISTRADORAS: 1)				1	\$3,400	\$100	\$0	\$3,500	
COLMENA	14-25	800,726,175	3	1	\$3,400	\$100	\$0	\$3,500	
EPS (ADMINISTRADORAS: 1)				1	\$80,544	\$2,700	\$0	\$83,244	
SALUDCOOP	EP5013	800,250,119	1	1	\$80,544	\$2,700	\$0	\$83,244	